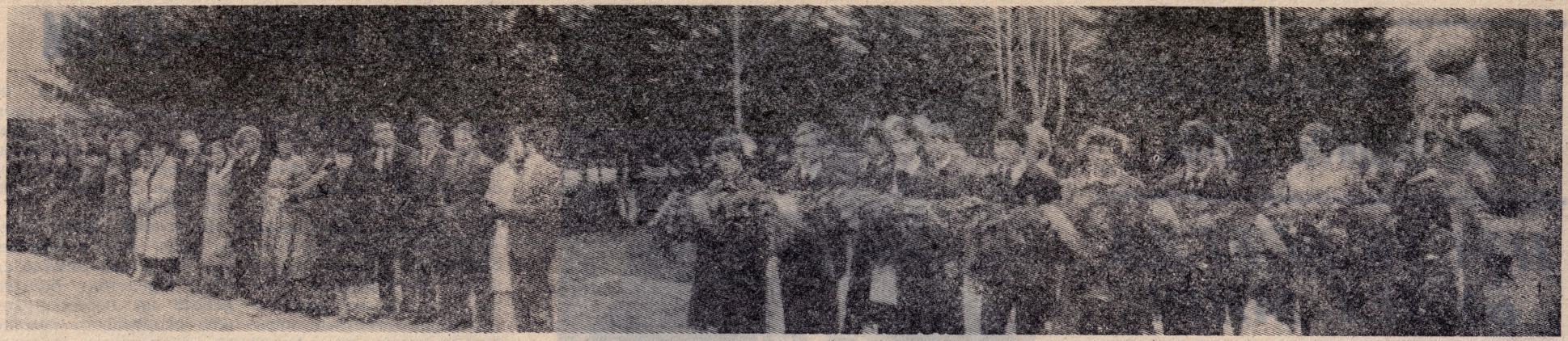

СОРОК ШКОЛЬНЫХ ЛЕТ

Со встречи выпускников Мотыгинской средней школы № 1

...КОГДА они покупали билеты на самолеты, поезда и автобусы— в Красноярске, Астрахани, Машуковке, Богучанах, Москве, Лесосибирске, Раздолинске, Братске, Орджоникидзе, Первомайске, Новосибирске, Тирасполе, Барнауле, Тюмени, Хабаровске и в десятках других поселков и городов нашей огромной страны, они вряд ли предполагали, что берут билет в свою юность. Сорок, тридцать, двадцать, десять, пять лет, год назад они сдавали в школе экзамены, а потом танцевали на выпускном балу, последний раз всем классом гуляли по вечернему поселку, смотрели с Красной горки на темную Ангару и клялись никогда не забывать друг друга, свою школу и своих учителей. Им казалось, что школа без них будет опустевшей и чужой. Школа провожала своих питомцев и сразу же погружалась в новые заботы. Так было со сними. Вместе собрались бабушки и дедушки, мамы и папы, внуки. Биографии у них самые разные, кроме десяти лет. Десяти школьных лет.

Команда: «Равняйсь! «Смирно!». Под звуки горна вносят знамя школы. Открывает встречу выпускников разных лет, посвященную 40-летию первого выпуска Мотыгинской средней школы № 1, директор Ю. А. Пуганов ский.

Заведующая учебной частью А. И. Ершенко зачитывает приказ по школе.

— На основании решения педсовета от 22 мая о переводе и допуске к экзаменам учащихся 8—10 классов допустить к сдаче экзаменов за курс средней школы на аттестат о среднем образовании следующих учащихся...

Звучат имена и фамилии выпускников-85, юбилейного года школы. Они заменов аттестаты о среднем образовании, выберут свою трудовую дорогу. Когда-то —одних раньше, других позже— так же напутствовали тех, кто стоит против десятиклассников. Теперь они— инженеры, ученые, рабочие, военные.

Между шеренгами красное знамя школы, под которым все они учились в разное время. Мальчики и девочки с горнами в руках и красными лентами через плечо, их товарищи — это следующее школьное поколение.

От имени коллектива педагогов выступает классный руководитель 10 «А» Н. Н. Колчина.

— Мы приветствуем вас, уважаемые наши старшие выпускники, на родной Мотыгинской земле в кругу близких друзей юности. Дорогие ребята, выпускники сегодняшние, в этот знаменательный

ва и мысли собравшихся. Они поют о школе, о расставании с ней, о дороге, которую нужно пройти достойно, о незабываемых школьных годах. И песни еще теснее сближают школьников сегодняшних и вчерашних.

После наказа, который от имени девятиклассни калывают на лацканы пиджаков, платьев памятные эмблемы «40 лет МСШ № 1». Зал полон. Заслуженный учитель школы РФССР, бывший преподаватель школы В. П. Анонен слово для состава президиума предоставил выпускнику 1975 года, радиоинженеру из Красноярска Е. Д. Логинову. Места в дседатель райисполкома В. В. Шиян, зав. орготделом РК ВЛКСМ Н. Купцова.

На трибуну поднимается выпускница 1945 года, преподаватель Т. Ф. Черепанова.

— Сегодня — наш праздник, праздник всех выпускников школы. Спасибо всем, кто приехал на

вые заботы. Так выше рок лет. Они встретились снова— школа и выпуск ники. Школа не забыла о них, и они не забыли о своей школе. И странное дело— она показалась им такой же родной, как в тот последний день...

МОТЫГИНО, СТАДИОН, 25 мая, 11 часов. Торжественная общешкольная линейка. Стоит шеренга десятиклассников, сегодня у них последний день перед началом экзаменов. Напротив выпускников этого года выпускники прошлых лет. У каждой группы небольшой транспарант с указанием даты окончания школы —«1945», «1965», «1967», «1977» и т. д. Рядом—малыши, первоклассники первого года школы. Они сегодня принимают эстафету своих предшественников, их очередь вступать в большую жизнь, на деле проверить себя, свою подготовленность.

Выступают первый секретарь РК КПСС Д. Д. Сушаков, председатель райисполкома В. В. Шиян, заведующий отделом народного образования А. Е. Свиридов, заведующая орготделом РК ВЛКСМ Н. Купцова, исполняющий обязанности генерального директора объединения «Ангарлес» — базового шефствующего предприятия — В. С. Белокриницкий. Они высказывают свои пожелания юношам и девушкам, которые получат после экзаменов аттестаты зрелости в этот знаменательный день, день окончания вами средней школы, мы, учителя, призываем вас быть на высоте требований времени, добиваться того, чтобы каждый ваш трудовой день был наполнен конкретными делами. Большой удачи на новом поприще, счастливой и долгой вам дороги!

Слово берет Л. Л. Часовщиков, выпускник 1958 года, заместитель главного конструктора одного из предприятий Минусинска.

— Перед вами широкая дорога,—обращается он к десятиклассникам,—идите по ней смело и уверенно. Вы покидаете школу, которая дала вам знания. Ваша очередь отдать их людям, делу умножения могущества нашей Родины. Желаем вам трудовых успехов!

С ответным словом выступает Т. Белокриницкая, выпускница 1985 г.

— Незаметно пролетели десять лет учебы. Пришла пора прощаться с учителями, одноклассниками. Навсегда останутся они в нашей памяти. Много неприятностей причиняли мы вам, учителя, и только к концу осознаем, как смешны и нелепы были наши обиды на вас. Мы за все благодарны вам— за ваш труд, за ваши добрые и отзывчивые сердца, за вашу помощь нам, за все— низкий вам поклон.

К микрофону выходят юноши с гитарами и девушка. Их небольшой концерт продолжает сло-

ков дает выпускникам Галя Вострикова, в центр выходит стайка первоклассников со своей учительницей Л. Н. Петушковой. Малыши в разноцветных ярких курточках и пальто, с цветами в руках. Они тоже подготовили небольшой концерт. Первоклассники читают стихи и очень похоже показывают, как звенит школьный звонок: «Динь-динь-динь...». Учительница стоит прямо, а кажется, будто наклонилась над ними, маленькими своими воспитанниками...

—Мы проведем сейчас урок памяти, — говорит Ю. А Пугановский, — почтим память наших земляков, павших в боях за честь и независимость Родины.

КРАСНАЯ ГОРКА, 13 часов. Колонна сворачивает к памятнику воинам Великой Отечественной войны, выстраивается вдоль бетонной дорожки. Слово берет директор школы.

—Сорок лет прошло с тех пор, как знамя Победы взметнулось над рейхстагом. Навечно в нашей памяти тысячи красноярцев, павших в боях с немецко - фашистскими захватчиками. Мы благодарны им за то, что миллионы людей Земли, просыпаясь в утренний час, вместо разрывов гранат слышат легкий шелест зеленой листвы.

РАЙОННЫЙ ДОМ КУЛЬТУРЫ, 15 часов. У входа на нагретой солнцем площадке гостей встречают пионеры. Они при-

президиуме занимают партийные и советские работники, преподаватели, выпускники разных лет. С докладом выступает Ю. А. Пугановский.

Школа в Мотыгино открылась в 1936 году. Это была семилетняя школа. Первый ее директор В. И. Лукашов погиб во время Великой Отечественной войны. В декабре 1942 года открылся восьмой класс. Весной 45-го Мотыгинская средняя выпустила своих первых десятиклассников — семь девушек и одного юношу. Остальные в 1944 году ушли на фронт вместе со своим директором защищать социалистическое Отечество.

За сорок лет школа сделала 34 выпуска. Сегодня среди ее бывших учеников 9 кандидатов наук, 10 врачей, 6 выпускников закончили военные академии, 38 учителей, 269 человек живут в Мотыгино и работают во всех предприятиях и учреждениях поселка.

Школа уделяет большое внимание воспитанию общественной активности учащихся. В ней создан краеведческий музей. В течение многих лет школа оказывает помощь труженикам совхоза «Решающий»...

Внимательно слушают доклад в зале. Это—история многих из них, их жизнь, период их биографии.

Выступают с приветствием первый секретарь РК КПСС Д. Д. Сушаков, пре

встречу, тем, кто ее организовал. Из нас, учеников 45-го, семеро стали учителями. В этом заслуга наших преподавателей, сумевших передать любовь к своей профессии.

Памятные адреса и подарки школе от своих предприятий вручают бывшие выпускники —и. о. генерального директора объединения «Ангарлес» В. С. Белокриницкий; работник АГРЭ, выпускник 1952 года А. А. Гаврющенко; от интерната —Н. Г. Байкова; от школы № 2 — А. Р. Владимирова; от Нижне-Ангарского техучастка —Г. В. Чупахина; от работников центральной районной больницы — В. И. Черепов; от коллектива райисполкома— Е. А. Логинова; от вспомогательной школы А. А. Кузнецов.

Выступают бывшие выпускники— доцент Красноярского педагогического института Л. Г. Самотик, кандидат технических наук В. И. Бутин, выпускница-85 С. Чебоненко, радиоинженер Е. Д. Логинов, бессменный председатель родительского комитета в течение 15 лет Л. И. Черепанова. Заведующий РОНО А. Е. Свиридов вручил почетные грамоты большому числу преподавателей и техническому персоналу школы. После торжественной части состоялся праздничный концерт.

Г. ШАРАПОВ.

РЕДАКТОР Г. И. ПАНОВ.