У

# Наш земляк компози

В район на гастроли снова приехал наш земляк композитор Николай Голосов. Многие радиослушатели познакомились с ним заочно, когда лет пять назад впервые прозвучали по радио его песни. В прошлом году он гастролировал в районе с ансамблем в качестве его музыкального руководителя.

Сегодня он у нас в редакции.

Николай Голосов родился в Южно-Енисейске, здесь учился в школе, здесь начал писать свои первые стихи, выступать в художественной самодеятельности.

В 1960 году поступил в Красноярское музыкальное училище, а через два года солистка ансамбля «Дружба» Э. Пьеха исполнила песню Николая Голосова «Наш новый Ленинград». Это был первый творческий успех начинающего композитора, песня получила жизнь, зазвучала по Всесоюзному радио.

В рядах Советской Армии Николай Голосов неустанно работает над собой. Его «Маршу ракетчиков», который исполнил на фестивале в Москве ансамбль Б. Александрова, присуждено звание лауреата фестиваля.

Знакомство с популярным эстрадным певцом Эмилем Горовцем началось песней «Приходи в сентябре», которая впоследствии была им записана на Всесоюзной студии грамзаписи «Мелодия».

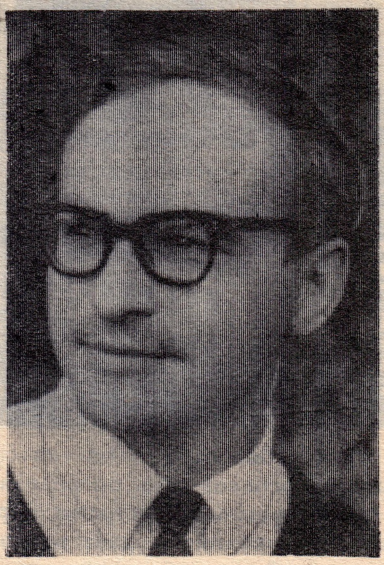

Это знакомство переросло в большую творческую дружбу.

В 1968 году эта же песня прозвучала на международном фестивале эстрадной песни в Берлине уже в исполнении популярной советской певицы Тамары Миансаровой и была удостоена звания лауреата фестиваля.

Сейчас Николай Голосов живет в Красноярске, поддерживает творческую связь с такими мастерами советской эстрады, как Э. Горовец, Т. Миансарова, И. Кобзон, В. Ободзинский, В. Мулерман, квартет «Аккорд» и другие.

Мотыгинским любителям песни Николай Голосов привез в подарок свое новое произведение — песню «Мотыгинские дали», которая будет исполняться среди других его песен. Николай сам пишет слова песен.

У НАС В ГОСТЯХ

# ЗИТОР НИКОЛАЙ ГОЛОСОВ

Николаю Голосову 26 лет, он полон творческих замыслов. Сейчас у него мечта написать песнь-балладу, пробует свои силы в оперетте. Много песен написано им для народного театра «Фиалка», музыкальным руководителем которого он является.

Молодой композитор побывает с концертами в большинстве наших сел и поселков, встретится с земляками, для которых написаны многие его песни, расскажет о себе и своем творчестве. Мы же желаем ему теплой встречи, хороших гастролей и творческих успехов.

А. РЯБОВ.

## Мотыгинские дали

Слова и музыка Н. Голосова

Волны! Это ведь не тайна.
Звезды! Это же не сон.
Я с девчонкой встретился случайно,
Встретился и, кажется, влюблен.
Припев:
Ангара, ты скрой мои печали
И укрой в себе мою тоску.
Увлекла меня в мотыгинские дали
Сибирячка, что забыть я не могу.
Отыскать любовь не так уж просто,
Ее можно просто потерять.
И когда-то на счастливый остров
Суждено двоим сердцам попасть.
Припев.
А мечта мечтою лишь осталась,
Ты мне улыбнулась и ушла.
Над тайгою песня расплескалась
Ангарою радость уплыла.
Припев.