Детская энциклопедия Кирилла и Мефодия

Детская энциклопедия Кирилла и Мефодия - мультимедийное издание, содержащее большое количество интереснейшей, увлекательной и полезной информации о мировых цивилизациях, исторических эпохах и выдающихся личностях, животном и растительном мире и многом другом. Материалы энциклопедических и справочных статей написаны живым и понятным языком и ориентированы на дошкольников и учащихся младшего школьного возраста.

Камни и Минералы

Большая детская энциклопедия. Камни и минералы - отличная современная энциклопедия для детей, которая послужит незаменимым справочным пособием и расскажет любознательному читателю обо всех тайнах камней и минералов.

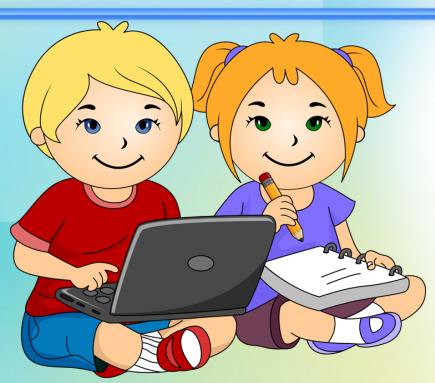

МБУК «МБС»
Центральная
детская библиотека

Адрес ЦДБ:
п. Мотыгино
ул. Партизанская, 3

Часы работы:
Понедельник - пятница
с 9:00 до 18:00
Суббота - выходной
Воскресенье
с 11:00 до 15:30

Телефон:
22-3-53

Email: 79233212783@yandex.ru
Сайт: www.mbs-motigino.ru

МБУК «МБС»
Мотыгинского района
Центральная
детская библиотека

Информационные ресурсы библиотек в помощь образованию

п. Мотыгино, 2017г.

Диски-новинки для детей 7-10 лет

Михаил Зощенко «Рассказы для детей”

Михаил Михайлович Зощенко умел подмечать в нашей жизни комическое. Незаурядный талант сатирика помогал ему показывать, по его собственным словам, «подлинную и неприкрытую жизнь, подлинных живых людей с их желаниями, вкусом, мыслями». Особенно ему удавались детские характеры. Когда он писал свои юмористические рассказы для детей, то думал не о том, что над поступками непослушных девочек и мальчиков будут смеяться. Автор просто хотел научить юных читателей быть храбрыми и сильными, добрыми и умными.

Коллекция Алтайских сказок

Вашему вниманию предлагается интереснейший сборник сказок народов Алтая в исполнении замечательных российских актёров театра и кино. В XVIII столетии алтайские племена, входившие в состав Джунгарского ханства, использовали алфавит, разработанный на основе уйгурского. В середине XIX века русские миссионеры создали алтайскую азбуку на базе кириллицы. Этим алфавитом алтайцы пользуются до сих пор. Им и были записаны легенды и сказания Алтая, прежде передававшиеся из поколения в поколение изустно.

Серебряная книга сказок

В сборнике представлены русские сказки и сказки других народов, а также произведения Х.К. Андерсена, братьев Гримм, Эдит Несбит, К.Д. Ушинского, Л.А. Чарской и других русских и зарубежных писателей.

Занимательная Астрономия

Серия естествознание познакомит детей с интересными природными явлениями и процессами, с устройством нашей Вселенной и Солнечной системы, с основными законами физики и простейшими механизмами. Юные слушатели получат много новых сведений о том, как устроен наш мир, примут участие в научных экспериментах и познавательных опытах.

Великие изобретения

Эта иллюстрированная энциклопедия уведёт ребят в удивительный мир изобретений и открытий, познакомит с выдающимися создателями техники. Юные исследователи усвоят историю предметов, которыми человек пользуется в текущей повседневности, и узнают о вещах, давно вышедших из обихода. В энциклопедии просто и увлекательно рассказывается о том, как появились на свет паровоз и самолет, автомобиль и велосипед, дельтаплан и экскаватор; как разрабатывались различные электронные устройства, измерительные приборы; как создавались лучшие образцы военной техники и т.д. Ребята откроют для себя много нового и убедятся, что все технологии современности - итог многовекового упорного труда и гениальных озарений изобретателей прошлого, что движущая сила большинства научных открытий - человеческая любознательность, стремление постичь неизведанное.